



Escola Secundária de Rio Tinto

Agrupamento de Escolas

Rio Tinto 3



A Escola  
de todos,  
para todos!





## Organização do AERT3

Nuno Santos	Diretor
Ana Lúcia Mouta	Subdiretora
Emília Pereira	Adjuntos
Isabel Machado	
Rui Moreira	
Manuel Dias	Pres. Conselho Geral



### Calendário de funcionamento das atividades educativas e letivas:

#### 1.º Semestre

Início a 16 de setembro de 2021 — 5.º, 7.º e 10.º anos  
17 de setembro de 2022 — 6.º, 8.º, 9.º, 11.º e 12.º anos  
Pausa letiva de 23 a 31 de dezembro de 2021  
Término a 25 de janeiro de 2022

#### 2.º Semestre

Início a 31 de janeiro de 2022  
1.ª pausa letiva de 28 de fevereiro a 2 de março de 2022  
2.ª pausa letiva de 6 a 18 de abril de 2022  
Término a:  
7 de junho de 2022 — 9.º, 11.º e 12.º anos  
15 de junho de 2022 — 5.º, 6.º, 7.º, 8.º e 10.º anos

### Contactos:

**Escola Secundária de Rio Tinto (Escola Sede):**  
Travessa da Cavada Nova, s/n, 4435-162 Rio Tinto  
Tlf: 22 485 37 10

## A CIDADANIA E DESENVOLVIMENTO

contribui para a formação de um aluno porque permite...

- promover um entendimento intercultural
- demonstrar solidariedade com o Outro
- respeitar a diferença
- mostrar interesse pelo mundo que nos rodeia
- manifestar espírito crítico
- colaborar na construção de uma sociedade melhor e mais democrática
- conhecer os direitos e responsabilidades de cada um
- interrogar-se sobre questões potencialmente controversas do mundo atual
- participar na construção de ações contra as diversas formas de discriminação
- participar ativamente em atividades e debates sobre questões ambientais
- fazer uso da crítica construtiva sobre as políticas existentes, participando ativamente em discussões com as autoridades locais



### MANUAIS ESCOLARES



Os manuais escolares gratuitos, novos ou reutilizados, foram distribuídos a alunos do 1º ao 12º ano de escolaridade.

Numa lógica de promoção da reutilização, os manuais escolares distribuídos gratuitamente devem ser entregues à escola em bom estado.

A devolução de manuais escolares gratuitos em mau estado implica o pagamento do valor de capa do manual. Todos os manuais têm que ser devolvidos para que sejam emitidos novos vouchers.



### CARTÃO DO ALUNO

É obrigatório trazê-lo sempre contigo!!!

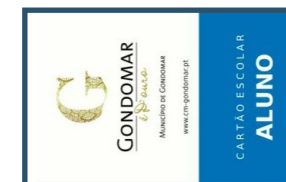

É um cartão magnético que se deve utilizar nos vários quiosques espalhados pela escola. Deve ser mostrado a qualquer Professor ou Assistente Operacional, sempre que solicitado. Só com ele é possível entrar e sair da escola, comprar senhas de almoço, ir ao bufete e à papelaria.

## SABIAS QUE...

Somos um agrupamento reconhecido e certificado com o selo:

- ⇒ de ouro em segurança digital
- ⇒ de conformidade EQAVET
- ⇒ de escola saudável
- ⇒ de escola eTwinning



## TEMOS PROJETOS / CLUBES / CONCURSO À TUA ESPERA!

Informa-te junto do teu Diretor de Turma e Participa!

Clube Europeu / Parlamento dos Jovens

Clube de Ciência Viva

ERASMUS+

Plano Nacional de Cinema — PNC

Etwinning

TEDX ESRT

Ler+Jovem

Lipor Geração +

Ecoescolas

Traduzir é Conhecer

"Spelling Bee"

Windows Of The Heart

Mat12 - Competições Nacionais de Ciência

Equamat - Competições Nacionais de Ciência

Pmate

Concurso Nacional de Leitura - CNL

Canguru Matemático - 3º Ciclo

Olimpíadas

Clube de Francês

Desporto Escolar

Clube de Leitura

Clube de Alemão

Operação Tampinhas

A(r)iscar

Media@ção

Leitura em Voz Alta

Ética no Desporto



## Princípios do AERT3

Tendo como base o P.A.S.E.O. — Perfil dos Alunos à saída da Escolaridade Obrigatória



### Base Humanista

A escola habilita os jovens com saberes e valores para a construção de uma sociedade mais justa, centrada na pessoa, na dignidade humana e na ação sobre o mundo enquanto bem comum a preservar.

### Saber

O saber está no centro do processo educativo. É responsabilidade da escola desenvolver nos alunos a cultura científica que permite compreender, tomar decisões e intervir sobre as realidades naturais e sociais no mundo. Toda a ação deve ser sustentada por um conhecimento sólido e robusto.

### Aprendizagem

As aprendizagens são essenciais no processo educativo. A ação educativa promove intencionalmente o desenvolvimento da capacidade de aprender, base da educação e formação ao longo da vida.

### Inclusão

A escolaridade obrigatória é de e para todos, sendo promotora de equidade e democracia. A escola contemporânea agrega uma diversidade de alunos tanto do ponto de vista socioeconómico e cultural como do ponto de vista cognitivo e motivacional. Todos os alunos têm direito ao acesso e à participação de modo pleno e efetivo em todos os contextos educativos.

### Coerência e Flexibilidade

Garantir o acesso à aprendizagem e à participação dos alunos no seu processo de formação requer uma ação educativa coerente e flexível. É através da gestão flexível do currículo e do trabalho conjunto dos professores e educadores sobre o currículo que é possível explorar temas diferenciados, trazendo a realidade para o centro das aprendizagens visadas.

### Adaptabilidade e Ousadia

Educar no século XXI exige a perceção de que é fundamental conseguir adaptar-se a novos contextos e novas estruturas, mobilizando as competências, mas também estando preparado para atualizar conhecimento e desempenhar novas funções.

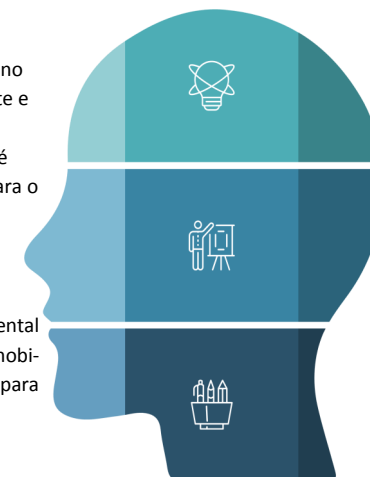

# Objetivos Estratégicos do AERT3

