

Escola Básica Frei Manuel de Stª Inês
Agrupamento de Escolas
Rio Tinto 3

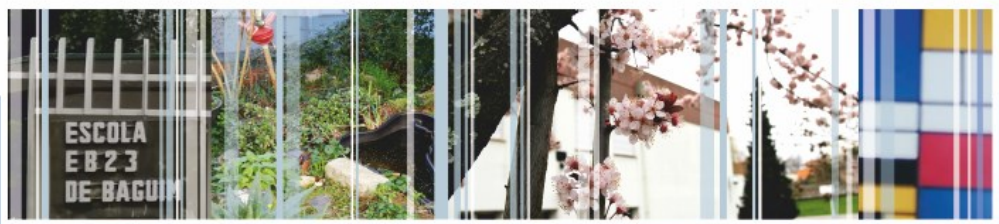

A Escola
de todos,
para todos!





Organização do AERT3

Nuno Santos	Diretor
Ana Lúcia Mouta	Subdiretora
Emília Pereira	Adjuntos
Isabel Machado	
Rui Moreira	
Manuel Dias	Pres. Conselho Geral



Calendário de funcionamento das atividades educativas e letivas:

1.º Semestre

Início a 16 de setembro de 2021 — 5.º, 7.º e 10.º anos

17 de setembro de 2022 — 6.º, 8.º, 9.º, 11.º e 12.º anos

Pausa letiva de 23 a 31 de dezembro de 2021

Término a 25 de janeiro de 2022

2.º Semestre

Início a 31 de janeiro de 2022

1.ª pausa letiva de 28 de fevereiro a 2 de março de 2022

2.ª pausa letiva de 6 a 18 de abril de 2022

Término a:

7 de junho de 2022 — 9.º, 11.º e 12.º anos

15 de junho de 2022 — 5.º, 6.º, 7.º, 8.º e 10.º anos

Contactos:

EB Frei Manuel de Santa Inês

Rua do Monte Branco, 4435-738 Baguim do Monte

Telefone: 229 755 266

A CIDADANIA E DESENVOLVIMENTO

contribui para a formação de um aluno porque permite...

- promover um entendimento intercultural
- demonstrar solidariedade com o Outro
- respeitar a diferença
- mostrar interesse pelo mundo que nos rodeia
- manifestar espírito crítico
- colaborar na construção de uma sociedade melhor e mais democrática
- conhecer os direitos e responsabilidades de cada um
- interrogar-se sobre questões potencialmente controversas do mundo atual
- participar na construção de ações contra as diversas formas de discriminação
- participar ativamente em atividades e debates sobre questões ambientais
- fazer uso da crítica construtiva sobre as políticas existentes, participando ativamente em discussões com as autoridades locais

MANUAIS ESCOLARES



Os manuais escolares gratuitos, novos ou reutilizados, foram distribuídos a alunos do 1º ao 12º ano de escolaridade.

Numa lógica de promoção da reutilização, os manuais escolares distribuídos gratuitamente devem ser entregues à escola em bom estado.

A devolução de manuais escolares gratuitos em mau estado implica o pagamento do valor de capa do manual. Todos os manuais têm que ser devolvidos para que sejam emitidos novos vouchers.



CARTÃO DO ALUNO

É obrigatório trazê-lo sempre contigo!!!

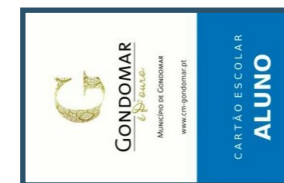

É um cartão magnético que se deve utilizar nos vários quiosques espalhados pela escola.

Deve ser mostrado a qualquer Professor ou Assistente Operacional, sempre que solicitado.

Só com ele é possível comprar senhas de almoço, ir ao bufete e à papelaria.

SABIAS QUE...

Somos um agrupamento reconhecido e certificado com o selo:

- ⇒ de ouro em segurança digital
- ⇒ de conformidade EQAVET
- ⇒ de escola saudável
- ⇒ de escola eTwinning



TEMOS PROJETOS / CLUBES / CONCURSO À TUA ESPERA!

Informa-te junto do teu Diretor de Turma e Participa!

Clube Europeu / Parlamento dos Jovens

Clube de Ciência Viva

ERASMUS+

Plano Nacional de Cinema — PNC

Etwinning

Lipor Geração +

Ecoescolas

Traduzir é Conhecer

Equamat

Pmate

Concurso Nacional de Leitura - CNL

Canguru Matemático

Olimpíadas

Clube de Artes Plásticas

Clube de Francês

Clube de Teatro

SuperTmatik Cálculo Mental e Ciências

Competições Nacionais de Ciências—Diz +

Desporto Escolar

Clube de Leitura

Clube Ar Livre

Operação Tampinhas

Rádio Escola



Princípios do AERT3

Tendo como base o P.A.S.E.O. — Perfil dos Alunos à saída da Escolaridade Obrigatória



Base Humanista

A escola habilita os jovens com saberes e valores para a construção de uma sociedade mais justa, centrada na pessoa, na dignidade humana e na ação sobre o mundo enquanto bem comum a preservar.

Saber

O saber está no centro do processo educativo. É responsabilidade da escola desenvolver nos alunos a cultura científica que permite compreender, tomar decisões e intervir sobre as realidades naturais e sociais no mundo. Toda a ação deve ser sustentada por um conhecimento sólido e robusto.

Aprendizagem

As aprendizagens são essenciais no processo educativo. A ação educativa promove intencionalmente o desenvolvimento da capacidade de aprender, base da educação e formação ao longo da vida.

Inclusão

A escolaridade obrigatória é de e para todos, sendo promotora de equidade e democracia. A escola contemporânea agrega uma diversidade de alunos tanto do ponto de vista socioeconómico e cultural como do ponto de vista cognitivo e motivacional. Todos os alunos têm direito ao acesso e à participação de modo pleno e efetivo em todos os contextos educativos.

Coerência e Flexibilidade

Garantir o acesso à aprendizagem e à participação dos alunos no seu processo de formação requer uma ação educativa coerente e flexível. É através da gestão flexível do currículo e do trabalho conjunto dos professores e educadores sobre o currículo que é possível explorar temas diferenciados, trazendo a realidade para o centro das aprendizagens visadas.

Adaptabilidade e Ousadia

Educar no século XXI exige a perceção de que é fundamental conseguir adaptar-se a novos contextos e novas estruturas, mobilizando as competências, mas também estando preparado para atualizar conhecimento e desempenhar novas funções.

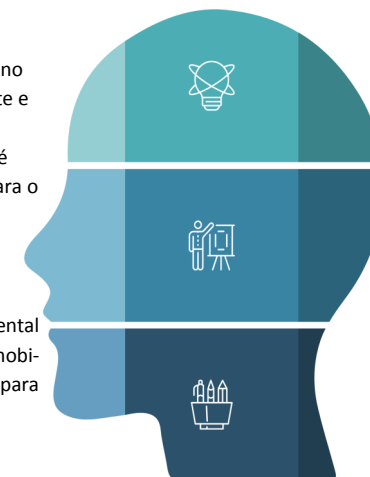

Objetivos Estratégicos do AERT3

